

### 1. Spojte slova a obrázky.

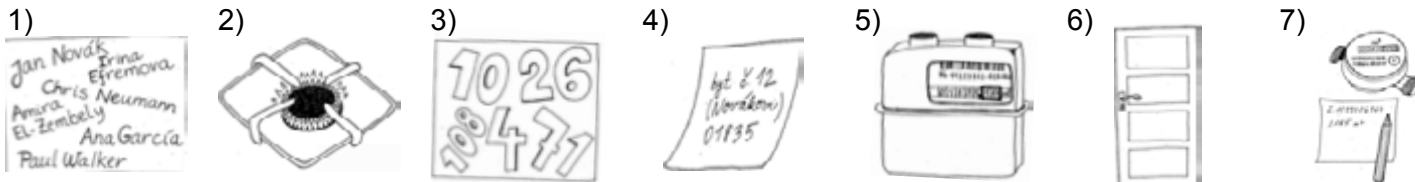

- a) plyn      b) plynoměr      c) odečít      d) papír (lístek)      e) dveře      f) číslo      g) jméno



### 2. Dívejte se na video a poslouchejte. Která slova slyšíte? Označte pořadí.

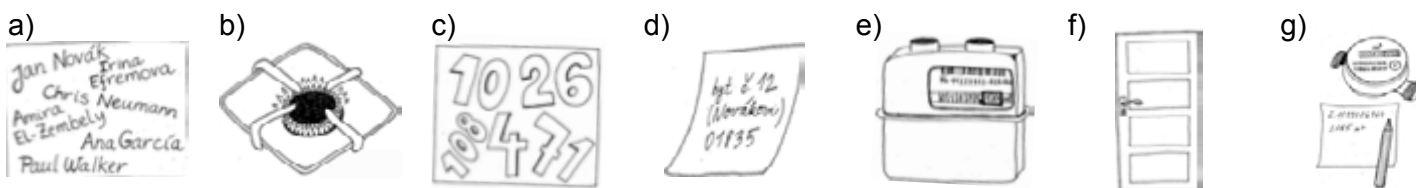

### 3. Dívejte se na video a poslouchejte. Je to pravda?



- 1) V 15:00 většina lidí pracuje.
- 2) Žena bude 8. 6. odpoledne doma.
- 3) Žena nerozumí, co musí dělat.
- 4) Žena musí napsat na papír jenom jméno a číslo elektroměru.
- 5) Žena musí dát papír na dveře.

ANO

NE

<input type="checkbox"/>	<input type="checkbox"/>
<input type="checkbox"/>	<input type="checkbox"/>
<input type="checkbox"/>	<input type="checkbox"/>
<input type="checkbox"/>	<input type="checkbox"/>
<input type="checkbox"/>	<input type="checkbox"/>

### 4. Dívejte se na video, poslouchejte a odpovězte na otázky.



- 1) Čemu žena rozumí? .....
- 2) Proč žena 8. 6. od 15:00 do 17:00 nemůže být doma? .....
- 3) Co bude 8. 6. od 15:00 do 17:00? .....
- 4) Co musí žena napsat na papír? .....
- 5) Kam musí dát papír? .....
- 6) Proč to musí udělat? .....

### JAK ROZUMÍTE?

Tomuhle rozumím.

Rozumím 100 %.

Tomuhle moc nerozumím.

Rozumím 50 %.

Tomuhle vůbec nerozumím.

Rozumím 0 %.

### 5. Dívejte se na video, poslouchejte a čtěte.



- A: No, to je typický! Ve tři jsou všichni normální lidi v práci! Jo, aha, aha.
- B: Prosím vás, já rozumím „plyn“, ale potom nerozumím.
- A: Budete doma osmého června od tří do pěti?
- B: Ne, jsem v práci.
- A: Musíte napsat číslo na plynoměru na papír a dát to na dveře.
- B: Promiňte, já vůbec nerozumím.
- A: Tak víte co? Pojdte se mnou. Tohle číslo napíšete na papír a pak tohle číslo a jméno. Jo?  
A ten papír dáte sem na dveře.
- B: Aha, děkuju moc. Na shledanou.
- A: Nemáte zač, na shledanou.

### 6. Napište, čemu v dialogu nerozumíte. Pak se zeptejte učitele, co to znamená.



Tomuhle moc nerozumím:	Tomuhle vůbec nerozumím:
Co to znamená?	Co to znamená?

### 7. Čtěte oznámení. Rozumíte?



OZNAMUJEME VÁM, ŽE PRACOVNÍCI SPOLEČNOSTI REMĚŘ, A. S., ZDE PROVEDOU

### ODEČET PLYNU

dne 8. 6. 2017 od 15:00 do 17:00 hodin.

Nemůžete-li v této době umožnit přístup k plynoměru, prosíme, napište na lístek:

- Vaše jméno,
- výrobní číslo plynoměru,
- odečet plynoměru bez desetinných míst,

a lístek zanechte na přístupném místě s možností vyzvednutí (samoodečet).

Děkujeme Vám za spolupráci.

Reměř, a. s.